

PROCEDIMIENTO ORDINARIO (Art. 46 y 47)

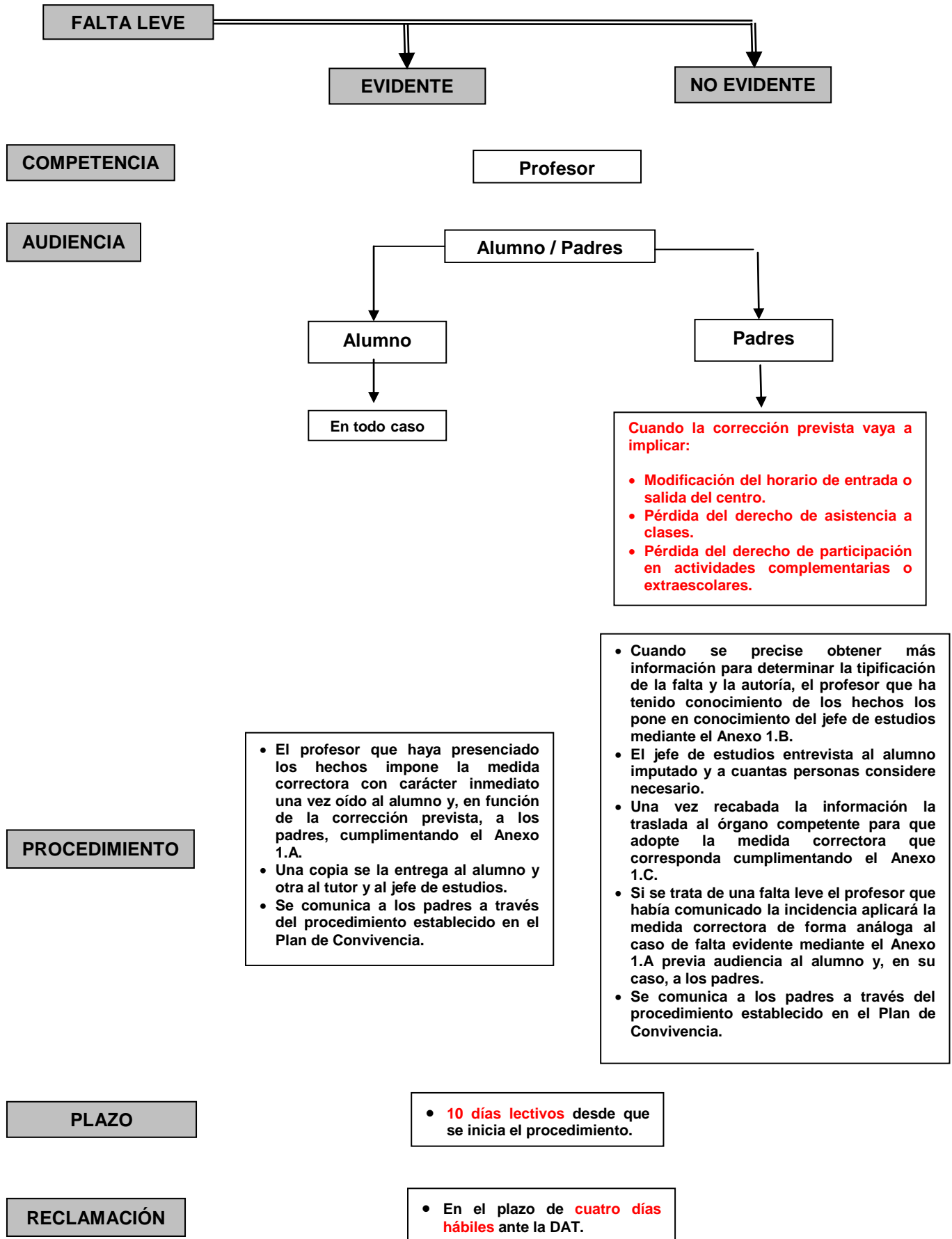

PROCEDIMIENTO ORDINARIO (Art. 46 y 47)

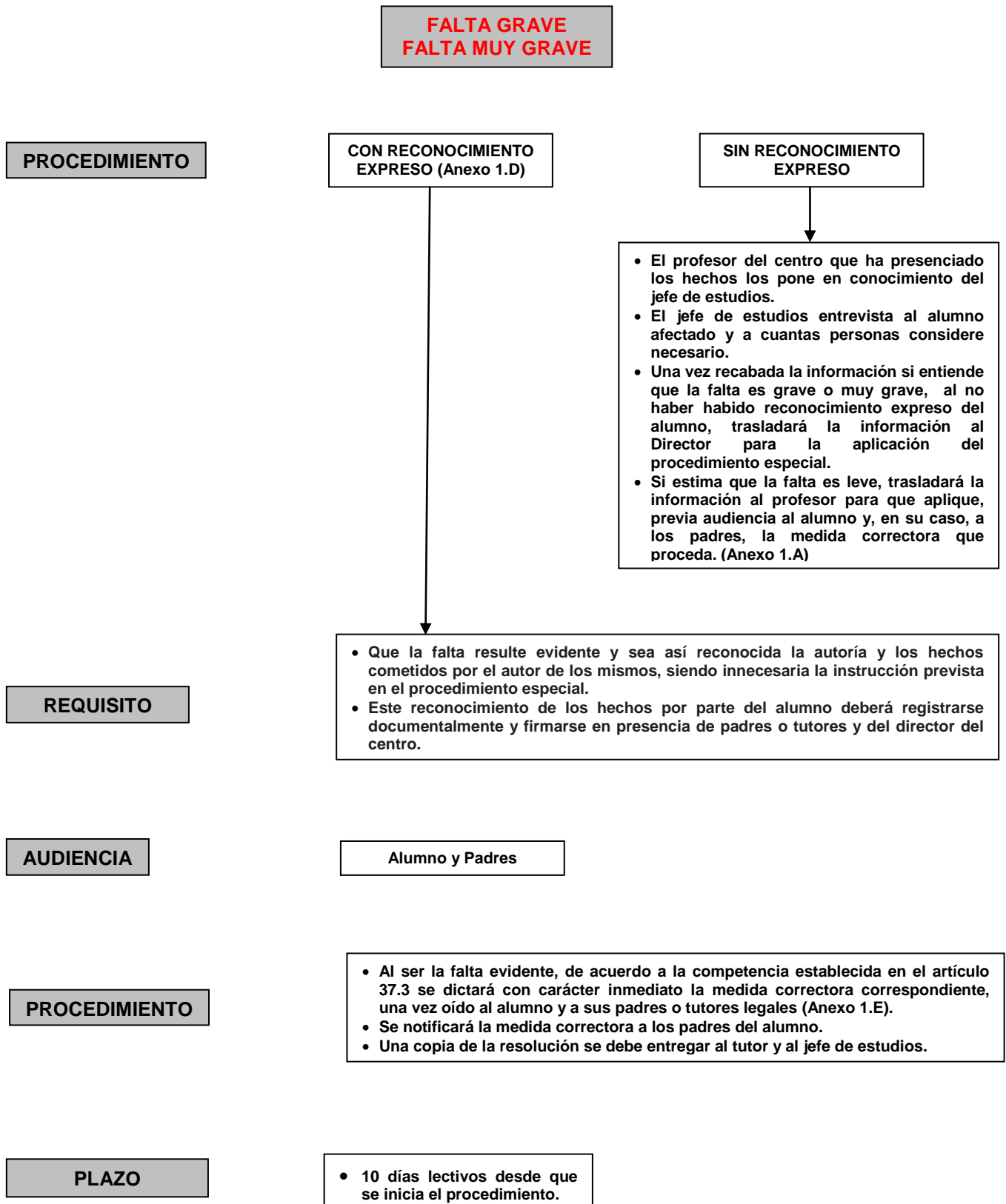



COMPETENCIA (Art. 37.3)

FALTAS GRAVES	<ul style="list-style-type: none"> • La realización de tareas en el centro, dentro o fuera del horario lectivo, que pudiera contribuir a la mejora de las actividades del centro o la reparación de los daños causados. (Art. 34.2.a) • Expulsión de la sesión de clase con comparecencia inmediata ante el jefe de estudios el director, la privación del tiempo de recreo o cualquier otra medida similar de aplicación inmediata. (Art. 34.2.b) 	<ul style="list-style-type: none"> • Tutor y Profesores del alumno
	<ul style="list-style-type: none"> • Prohibición temporal de participar en actividades extraescolares por un periodo máximo de un mes, ampliables a tres en el caso de actividades que incluyan pernoctar fuera del centro. (Art. 34.2.c) • Prohibición temporal de participar en los servicios complementarios del centro, excluido el servicio de comedor, cuando la falta cometida afecte a dichos servicios, y por un período máximo de un mes. (Art 34.2.d) 	<ul style="list-style-type: none"> • El Jefe de Estudios y el Director, oído el tutor
	<ul style="list-style-type: none"> • Expulsión de determinadas clases por un plazo máximo de seis días lectivos consecutivos. (Art 34.2.e) • Expulsión del centro por un plazo máximo de seis días lectivos. (Art. 34.2.f) 	<ul style="list-style-type: none"> • El Director del centro, oído el tutor
FALTAS MUY GRAVES	<ul style="list-style-type: none"> • Todas 	<ul style="list-style-type: none"> • Director

RECLAMACIÓN

- En el plazo de cuatro días hábiles ante la DAT.